PASSIO
IMMOBILIEN AG



VENDESI : PROPRIETÀ PER PIANI

Peterstrasse 3 | 3186 Düdingen | Riferimento : 6345737

CHF 825'000.-

PASSIO Immobilien AG - Meriedweg 11 - 3172 Niederwangen b. Bern
031 301 19 19 - info@passio.ch - www.passio.ch

PASSIO
IMMOBILIEN AG

ELENCO

Pagina descrittiva	3
Pagina situazione e distanze	4
Caratteristiche dettagliate e dati dell'oggetto	5
Immagini grandi	7

PASSIO
IMMOBILIEN AG

VENDESI : PROPRIETÀ PER PIANI

CH-3186 Düdingen | Peterstrasse 3 | **CHF 825'000.-**







CONTATTO PER VISITA

Signor Yannis Simon
E-mail : info@passio.ch
Tel. : 031 301 19 19
Cellulare : 079 132 20 20

DATI GENERALI

Riferimento: **6345737**
Tipo: **Proprietà per piani**
Disponibilità: **Immediata**
Locali: **5.5**
Camere: **4**
Bagni: **2**
Piano: **Terzo piano/quarto piano**
Superficie abitabile: **216 m²**
Anno costruzione: **1976**
Ultime ristrutturazioni: **2019**
Parcheggi: **Sì, obbligatorio**
Tipo di riscaldamento: **Nafta**

PASSIO
IMMOBILIEN AG

SITUAZIONE

CH-3186 Düdingen | Peterstrasse 3 | **CHF 825'000.-**





Trasporti pubblici	88 m	2 min.	2 min.	1 min.
Scuola primaria	698 m	12 min.	12 min.	3 min.
Negozi	654 m	20 min.	17 min.	3 min.
Ristoranti	390 m	6 min.	3 min.	1 min.

PASSIO
IMMOBILIEN AG

DATI GENERALI

CH-3186 Düdingen | Peterstrasse 3 | **CHF 825'000.-**

DATI GENERALI

Disponibilità	**Immediata**	Balconi	**1**
Tipo	**Proprietà per piani**	Numero totale di piani	**2**
Riferimento	**6345737**	Tipo di riscaldamento	**Nafta**
Locali	**5.5**	Impianto di riscaldamento	**Radiatore**
Camere	**4**	Superficie abitabile	**216 m²**
Bagni	**2**	Superficie abitabile lorda	**216 m²**
Numero servizi	**2**	Superficie netta	**188 m²**
Piano	**Terzo piano/quarto piano**	Parcheggi	**Sì, obbligatorio**
Anno costruzione	**1976**	Parcheggio interno	**1 non incluso I CHF 30'000.-**
Ultime ristrutturazioni	**2019**		

CARATTERISTICHE

DINTORNI

- Villaggio
- Negozi
- Fermata Bus
- Entrata/uscita autostrada
- Bambini benvenuti
- Parco giochi

ESTERNO

- Balcone/i
- Calmo/tranquillo
- Garage

INTERNO

- Ascensore
- Cucina abitabile
- Cantina
- Sgabuzzino
- Armadio a muro
- Caminetto
- Doppi vetri
- Continuato

DOTAZIONE

- Cucina arredata
- Lavatrice
- Asciugatrice
- Doccia
- Vasca da bagno

PAVIMENTO

- Piastrelle
- Parquet

STATO

- Buono

LUCE DEL SOLE

- Ottimale

PASSIO
IMMOBILIEN AG

VISTA ESTERIORE







PASSIO
IMMOBILIEN AG

VISTA INTERIORE





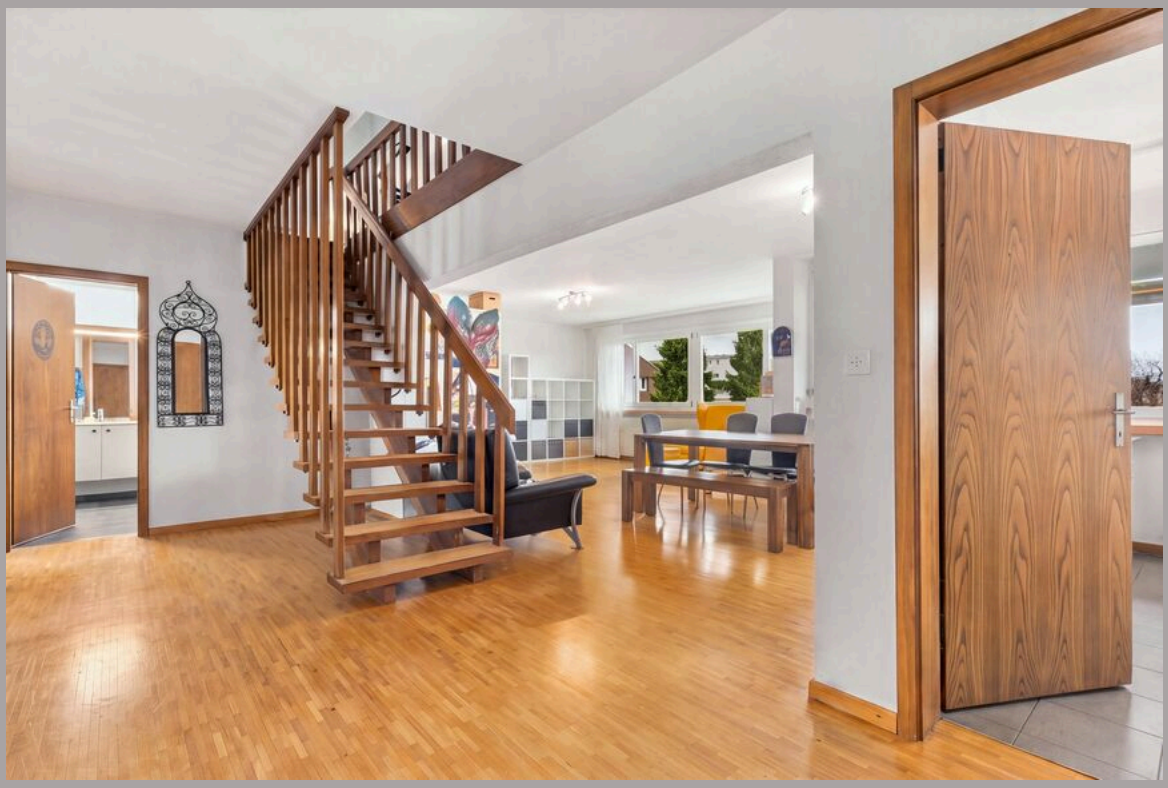







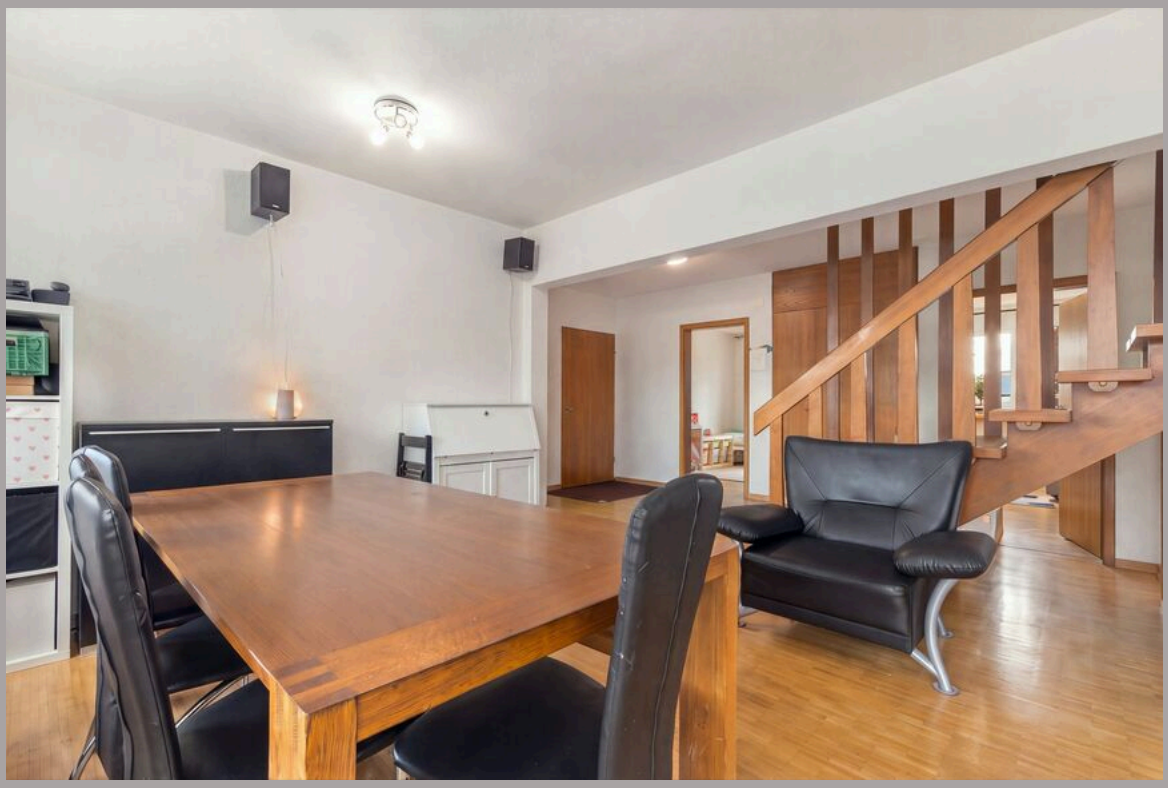









































PASSIO
IMMOBILIEN AG

Düdingen

Etage 1



PASSIO
IMMOBILIEN AG

Düdingen

Etage 2

