PASSIO
IMMOBILIEN AG



À VENDRE : APPARTEMENT PPE

Peterstrasse 3 | 3186 Düdingen | Référence : 6345737

CHF 825'000.-

PASSIO Immobilien AG - Meriedweg 11 - 3172 Niederwangen b. Bern
031 301 19 19 - info@passio.ch - www.passio.ch

PASSIO
IMMOBILIEN AG

TABLE DES MATIÈRES

Page de description	3
Page situation et distances	4
Caractéristiques détaillées et commodités	5
Grandes images	7

PASSIO
IMMOBILIEN AG

À VENDRE : APPARTEMENT PPE

CH-3186 Düdingen | Peterstrasse 3 | **CHF 825'000.-**







CONTACT VISITE

Monsieur Yannis Simon
E-mail : info@passio.ch
Tél. : 031 301 19 19
Mobile : 079 132 20 20

CARACTÉRISTIQUES

Référence: **6345737**
Type: **Appartement PPE**
Disponibilité: **Immédiatement**
Pièces: **5.5**
Chambres: **4**
Sanitaires: **2**
Situé au: **3ème/4ème étage**
Surface habitable: **216 m²**
Année de construction: **1976**
Dernières rénovations: **2019**
Places de parc: **Oui, obligatoire**
Type de chauffage: **Mazout**

PASSIO
IMMOBILIEN AG

SITUATION

CH-3186 Düdingen | Peterstrasse 3 | **CHF 825'000.-**





Transports publics	88 m	2 min.	2 min.	1 min.
Ecole primaire	698 m	12 min.	12 min.	3 min.
Commerces	654 m	20 min.	17 min.	3 min.
Restaurants	390 m	6 min.	3 min.	1 min.

PASSIO
IMMOBILIEN AG

CARACTÉRISTIQUES

CH-3186 Düdingen | Peterstrasse 3 | **CHF 825'000.-**

CARACTÉRISTIQUES

Disponibilité	**Immédiatement**	Balcon	**1**
Type	**Appartement PPE**	Nombre d'étage(s) total	**2**
Référence	**6345737**	Type de chauffage	**Mazout**
Pièces	**5.5**	Installation chauffage	**Radiateur**
Chambres	**4**	Surface habitable	**216 m²**
Sanitaires	**2**	Surface habitable totale	**216 m²**
Nombre de WC	**2**	Surface nette	**188 m²**
Situé au	**3ème/4ème étage**	Places de parc	**Oui, obligatoire**
Année de construction	**1976**	Place de parc intérieure	**1 non inclus/-e(s) I CHF 30'000.-**
Dernières rénovations	**2019**		

COMMODITÉS

ENVIRONNEMENT

- Village
- Commerces
- Arrêt de bus
- Entrée/sortie autoroute
- Enfants bienvenus
- Aire de jeux

EXTÉRIEUR

- Balcon(s)
- Silencieux/tranquille
- Garage

INTÉRIEUR

- Ascenseur
- Cuisine habitable
- Cave
- Réduit
- Armoires encastrées
- Cheminée
- Double vitrage
- Traversant

EQUIPEMENT

- Cuisine agencée
- Lave-linge
- Sèche-linge
- Douche
- Baignoire

SOL

- Carrelage
- Parquet

ETAT

- Bon

ENSOLEILLEMENT

- Optimal

PASSIO
IMMOBILIEN AG

VUE EXTÉRIEURE





PASSIO
IMMOBILIEN AG



PASSIO
IMMOBILIEN AG

VUE INTÉRIEURE





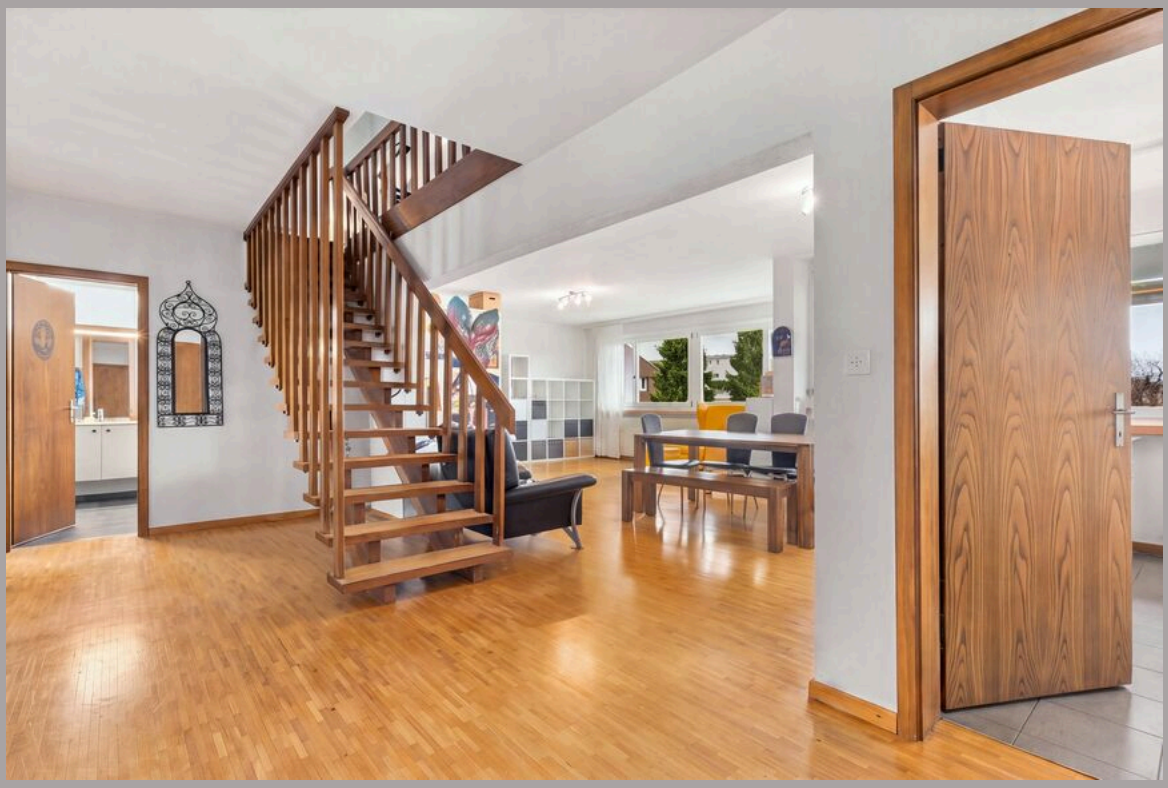







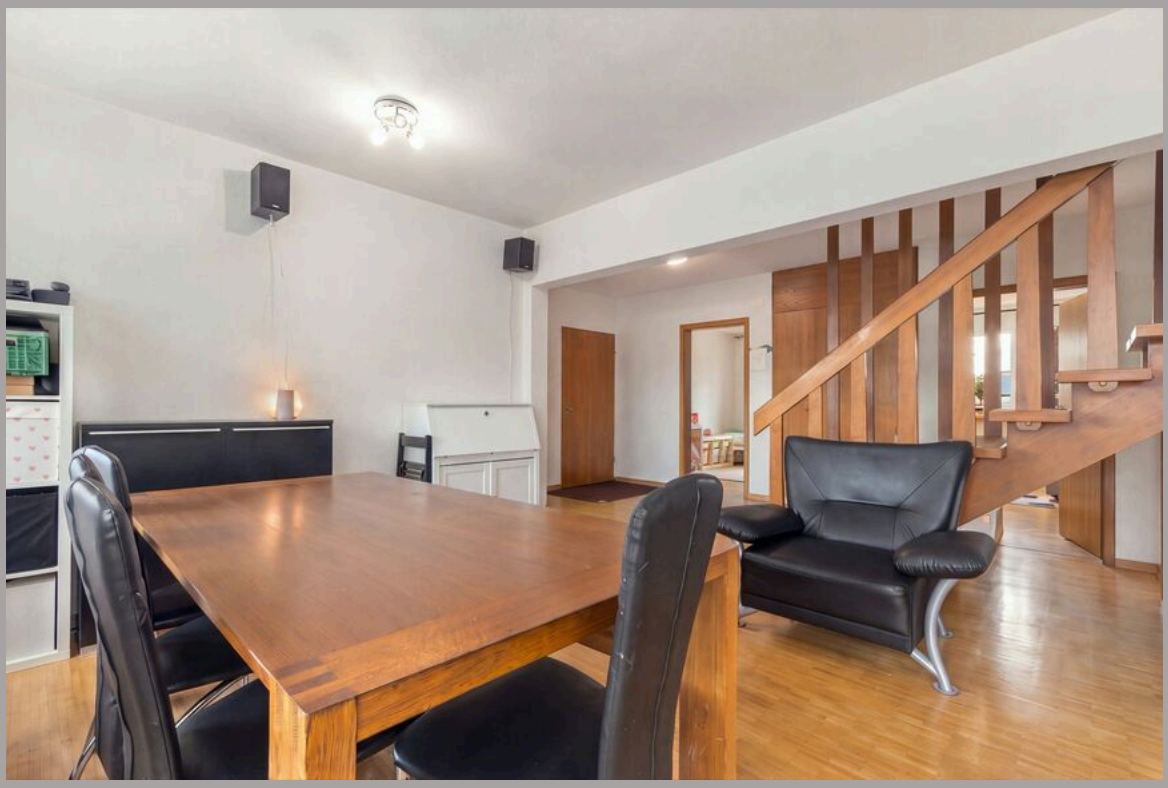









































PASSIO
IMMOBILIEN AG

Düdingen

Etage 1



PASSIO
IMMOBILIEN AG

Düdingen

Etage 2

